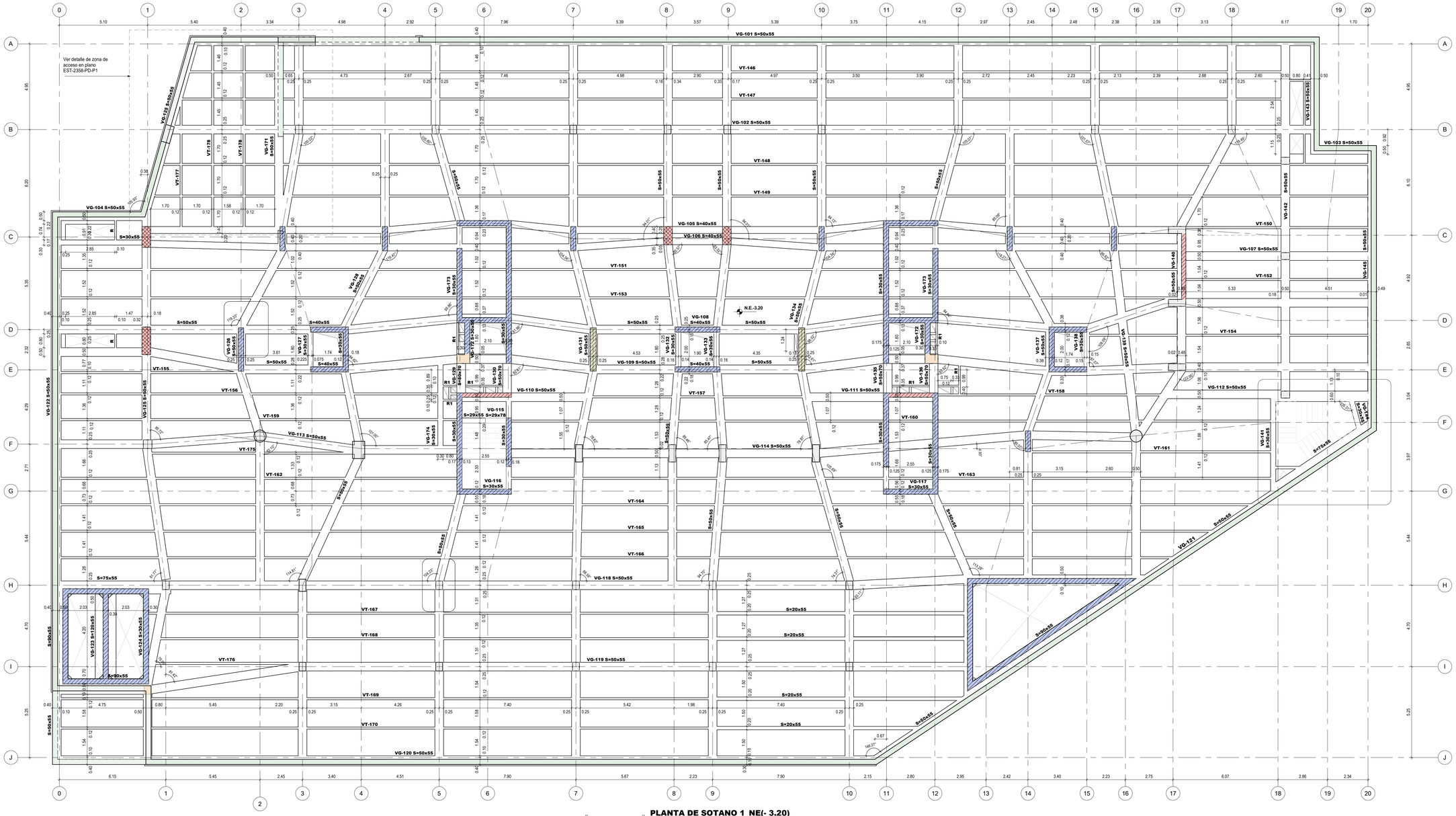

PLANTA DE SOTANO 1_NE(- 3.20)

Escala 1 : 100

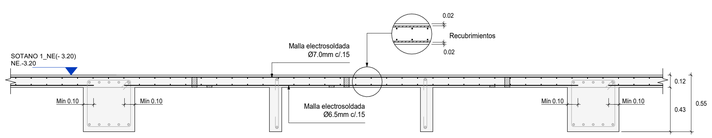

Es obligatorio el uso de separadores, silletas ó soportes para garantizar la correcta posición del refuerzo.

CORTE TÍPICO DE PLACA e=0.12

Escala 1 : 25

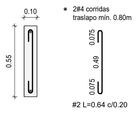

RIOSTRA 10X55 (R1)

Escala 1 : 20

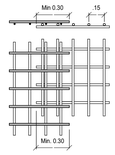

DETALLE TRASLAPO DE MALLAS

Escala 1 : 25

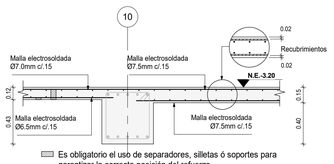

Es obligatorio el uso de separadores, silletas ó soportes para garantizar la correcta posición del refuerzo.

CORTE 1 - 1

Escala 1 : 25

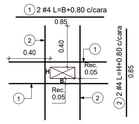

DETALLE DE VACÍOS

Escala 1 : 25

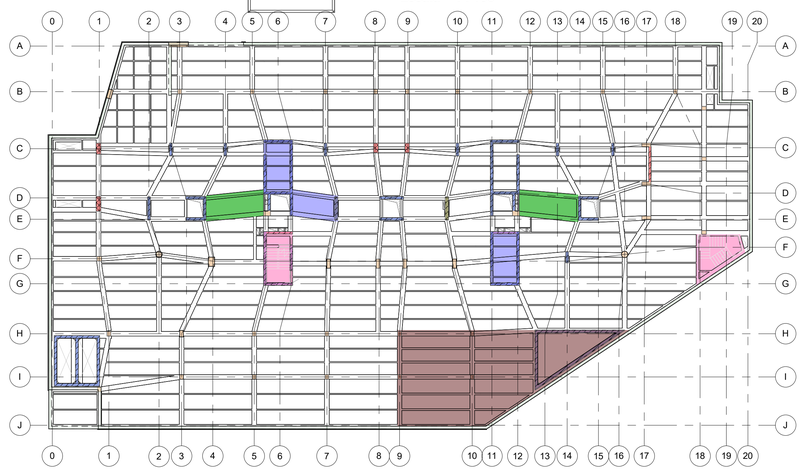

PLANTA DE SOTANO 1_NE(- 3.20)-CARGAS VIVAS

Escala 1 : 280

CONCRETO
f'c=42 MPa
f'c=420 kg/cm²
f'c=6000 psi

CONVENCIONES

- Indica muros e=0.25m
- Indica muros e=0.30m
- Indica muros e=0.35m
- Indica muros e=0.50m
- Indica columnas
- Indica muros de contención
- Indica columnas que mueren
- Indica vigas
- 000 Indica N° de viga

NOTAS

1. Ver detalles generales en el PL.N° 2002
2. Ver despieces de vigas en los PL.N° 2351 - PL.N° 2357

CONVENCIONES CARGA VIVA

- Indica carga viva 600 Kg/m²
- Indica carga viva 1000 Kg/m²
- Indica carga viva 2000 Kg/m²
- Indica carga viva 300 Kg/m²
- Indica carga viva 500 Kg/m²

EST - 2350-PP-P1

VERSIÓN PLANO V-01

OBRA No. 1157

CONSTRUCCIONES PLANIFICADAS
Carrera 13 No. 26A - 47 Piso 2
PBX: 339 41 11 Fax: 287 02 16

Robledales RESERVADO

CONTIENE:

NOMBRE DEL PROYECTO
ROBLEDALES-TORRE PALMERI 1

Dirección AK 7 134 06

PLANTA SÓTANO 1

ESCALA: INDICADA

ARCHIVO:	1157-EST-2350-PP-P1-PLANTA SÓTANO 1.DWG
FECHA: 20/02/2026	DIBUJADO POR: ANDRES DUARTE

DISEÑADOR ESTRUCTURAL
ROBERTO AYCARDI FONSECA
TP: 2520257258 CND

DISEÑADOR DE ELMENTOS NO ESTRUCTURALES
VICTOR H. DÁVILA F.
TP: 2520122782 CND

REVISOR ESTRUCTURAL
NICOLAS PARRA GARCIA
TP: 25202-62063 CND

CONSTRUCTOR RESPONSABLE
ALVARO DÍAZ ULLOA
TP: 2520275046 CND

CONSTRUCCIONES PLANIFICADAS
GERENTE DE DISEÑO
DIRECTOR DE ARQUITECTURA
ANDRÉS VALCARCEL
DIRECTOR DE INGENIERÍA
MARIO FERNANDO RIVERA
DIRECTOR DE PRESUPUESTOS
JAVIER CLAVIJO

EQUIPO DISEÑO CPSA
MP, CO, LL, EC.

MODIFICACIONES

#	Fecha	Emitida por	Modificación

VERSIONES DE PLANOS

Versión	Fecha
V-01	20/02/2026

PROPÓSITO DE LA EMISIÓN

DRAFT	
Coordinación Técnica	
Revisión	
Construcción	✖
Curaduría	
Presupuestos	

MODELO FUENTE:	VERSIÓN MODELO:
1157_ROBL-BOG_VIV_ESTR_TP1 17/03/2026	FASE III / V-03

EST - 2350-PP-P1
VERSIÓN PLANO V-01
OBRA No. 1157